

# PRODUSI KUMBANG KRIPTO SEBAGAI MUSUH ALAMI



*Disampaikan Oleh :*  
**A.SOFYAN YUDIANTO**

# Latar Belakang

- a. *Cryptolaemus* adalah kumbang kecil berwarna coklat tua dengan kepala oranye adalah salah satu predator pemakan kutu putih pada tanaman.
- b. Sebagai pelaku pertanian berbasis ramah lingkungan pola pengendalian hama dengan pola pemanfaatan predator hama khususnya hama kutu putih perlu kami lakukan.
- c. Dengan pola pemanfaatan predator maka penggunaan racun kimia dapat kita hentikan dan menghasilkan hasil tanaman yang sehat.

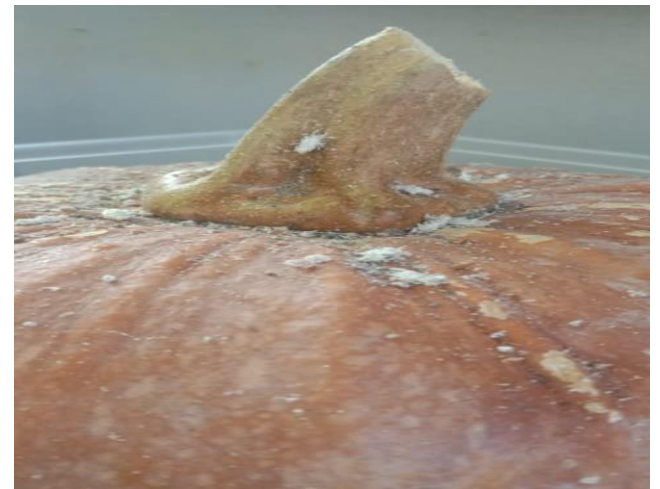

# TUJUAN

- Memanfaatkan musuh alami dalam pengendalian hama kutu putih
- Meningkatkan produktifitas dan kualitas hasil produk pertanian yang sehat tanpa adanya residu racun.

# PROSES PRODUKSI KUMBANG KRIPTO

1. hasil produksi kami adalah dalam bentuk kumbang dengan badan warna coklat tua dan kepala warna oranye yang kami beri nama :  
**KUMBANG KRIPTO**
2. Media untuk produksi kumbang cripto kami menggunakan bauh labu karena alur kehidupan dari telur menjadi kumbang kripto selama 30 hari

# **MANFAAT PRODUKSI KUMBANG CRIPTO**

- **Memakan / predator hama kutu putih pada tanaman**
- **Menciptakan hasil tanaman pangan yang sehat**

# PERMASALAHAN

- Belum adanya makanan khusus kumbang kripto.